



# Rapport de la Situation Epidémiologique Maladie a Virus Ebola en Guinée 26 Août 2015

## I. Points saillants

- Zéro (0) cas confirmé notifié dans le pays ce jour;
- Quatre-vingt-quinze (95) décès communautaires notifiés ce jour tous sécurisés

## II. Dynamique de l'épidémie:

Table 1. Répartition des cas notifiés par préfecture le 26/08/2015, Guinée

Préfecture de résidence	Cas Confirmés	Cas Probables	Cas Suspects	Total
Conakry	0	0	2	2
Forecariah	0	0	1	1
<b>TOTAL</b>	<b>0</b>	<b>0</b>	<b>3</b>	<b>3</b>

Table 2. Décès communautaires notifiés à la date du 26/08/2015, Guinée

Décès Communautaires		Total décès
Enterrements Sécurisés	Enterrements Non-sécurisés	
95 (dont 00+)	0	95

Données épidémiologiques et cartes disponibles sur <http://guinea-ebov.github.io/>

**Guinée - Epidémie de la Maladie à virus Ebola**
**Table 3.** Situation des patients dans les centres de traitement et de transit fonctionnels, 26/08/2015, Guinée

	Conakry CTE	Coyah CTE	Macenta CTE	N'zérékoré CTE	Kindia CTE	Boké CTE	Forécariah CTE	Siguiiri CDT	Total
Cas confirmés	3	0	0	0	0	0	1	0	4
Cas suspects	4	0	0	0	1	0	4	0	9
Sorties guéris	0	0	0	0	0	0	0	0	0
Décédés	0	0	0	0	0	0	0	0	0
Total hospitalisés au CTE	<b>7</b>	<b>0</b>	<b>0</b>	<b>0</b>	<b>1</b>	<b>0</b>	<b>5</b>	<b>0</b>	<b>13</b>

**Table 4.** Capacité des CTE et CDT en Lits, 26/08/2015, Guinée

Centres	Section Suspects (Lits)	Section Probables (Lits)	Section Confirmés (Lits)	Total (Lits)
CTE Nongo	16	0	32	48
CTE Coyah	12	8	40	60
CTE Macenta	12	8	10	30
CTE N'Zerekore	3	0	3	6
CDT Siguiiri	4	6	10	20
CTE Forécariah	5	6	12	23
CDT Kérouané	4	6	10	20
CDT Kamsar	3	2	5	10
CTE Beyla	3	0	2	5
CTE Boke	17	0	12	29
CTE Kindia	8	8	46	62
<b>Total</b>	<b>87</b>	<b>44</b>	<b>182</b>	<b>313</b>

**Table 5.** Etats des Laboratoires, 26/08/2015, Guinée

N°	Laboratoires	Localisation	Etat du Laboratoire
1	CREMS	Kindia	Fonctionnel
2	CTS	Conakry	Fermé
3	EUMLab	Coyah	Fonctionnel
4	IP France	Macenta	Fonctionnel
5	IPD Donka	Conakry	Fonctionnel
6	KPLAN	Conakry	Fonctionnel
7	KPLAN	Forecariah	Fonctionnel
8	PHAC	Boké (Kamsar)	Fonctionnel
9	REDC	Conakry	Fonctionnel
10	Labo Mobile	Dubrêka (Tanene)	Fonctionnel



**Guinée - Epidémie de la Maladie à virus Ebola**

**Table 6.** Situation du suivi des contacts, 26/08/2015, Guinée

Contacts	Nombre
Nouveaux contacts du jour	1
Nombre de contacts sortis ce jour	0
Nombre de contacts confirmés ce jour	0
Contacts à suivre	370
Contacts suivis	365
Contacts non suivis	5
<b>% non suivis</b>	<b>1,4</b>

**Table 7.** Nouveaux cas confirmés pendant la semaine 35 (24 août- 30 août 2015), Guinée

Préfecture	Semaines			24-aout	25-aout	26-aout	27-aout	28-aout	29-aout	30-aout	Semaine 35	Contacts listés
	32	33	34									
Matam	0	2	0	0	0	0					0	62
Dubreka	0	0	0	0	1	0					1	8
Ratoma	1	0	3	0	0	0					0	204
Forécariah	1	1	0	0	0	0					0	93
<b>Total</b>	<b>2</b>	<b>3</b>	<b>3</b>	<b>0</b>	<b>1</b>	<b>0</b>					<b>1</b>	<b>367</b>

**Carte 1.** Sous-préfectures où des réticences ont été signalées par les équipes de la riposte/suivi, 26/08/2015, Guinée

Aucune réticence

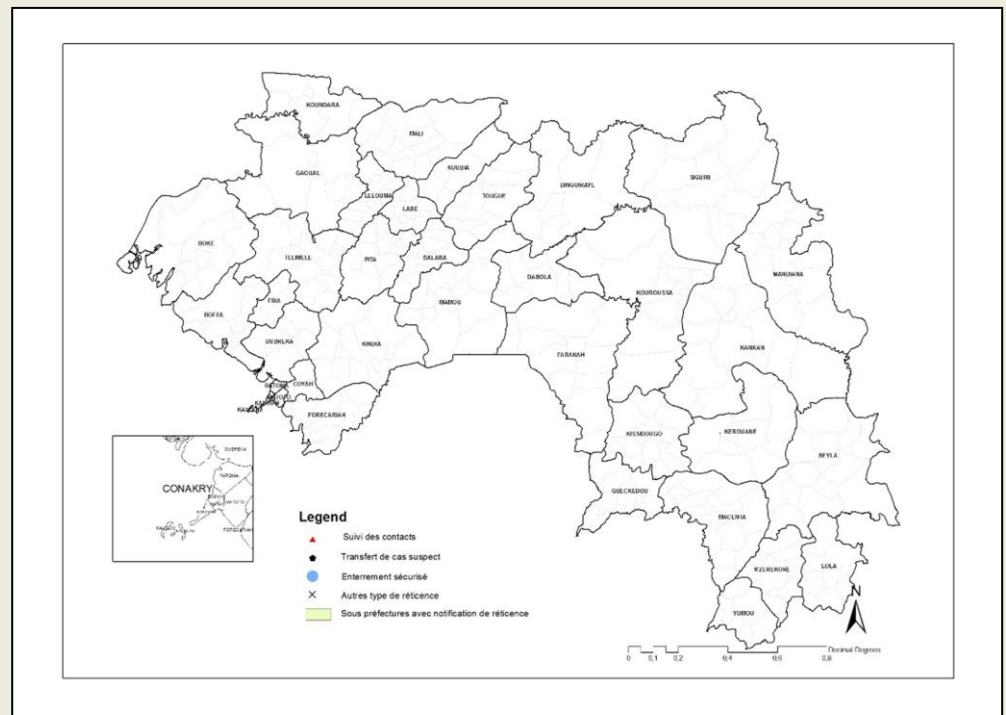



### Guinée - Epidémie de la Maladie à virus Ebola

Graphique 1. Distribution des cas notifiés, par semaine (début des signes\*), 30/12/2013 – 26/08/2015, Guinée

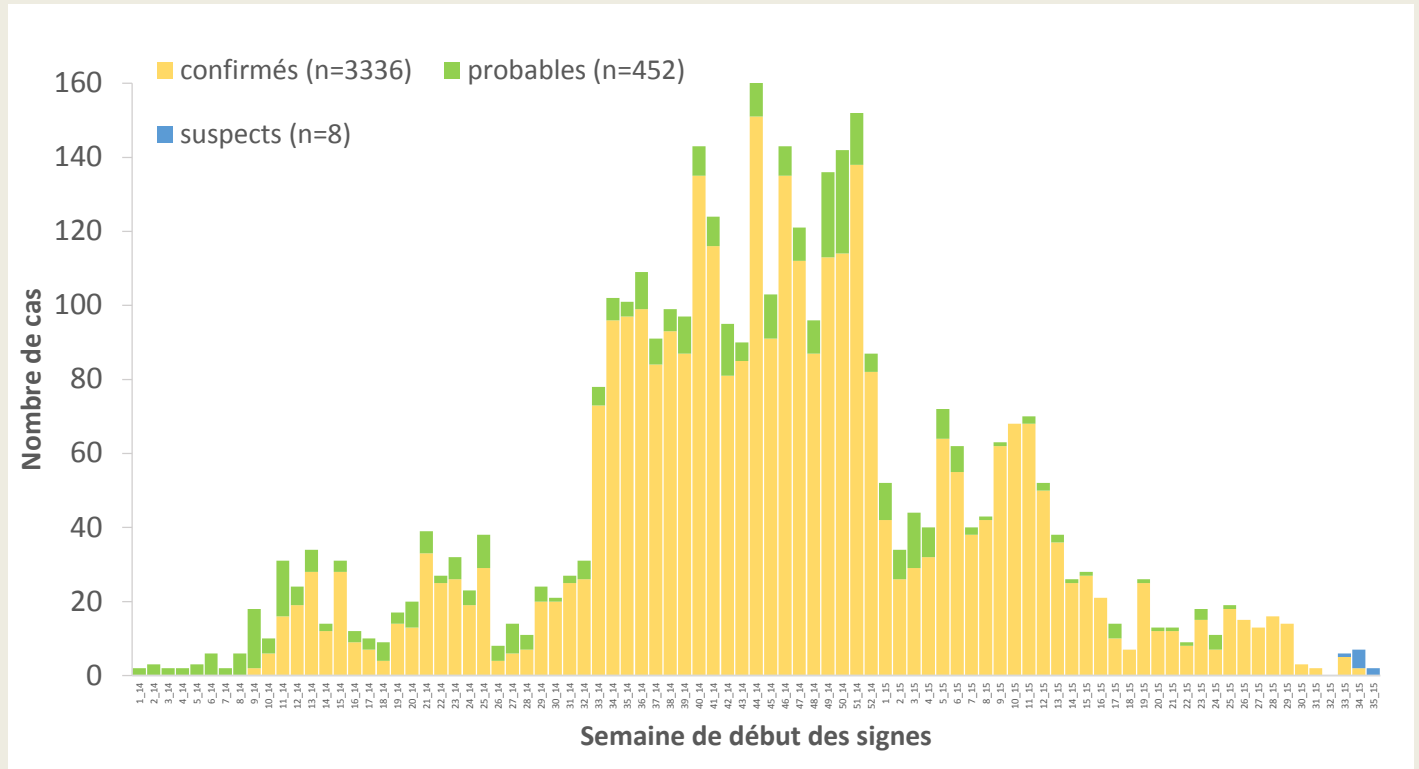

\*Valeurs manquantes pour date de début des signes = 1

Graphique 2. Distribution des cas confirmés et décès, par mois de confirmation et de décès, 30/12/2013-26/08/2015, Guinée

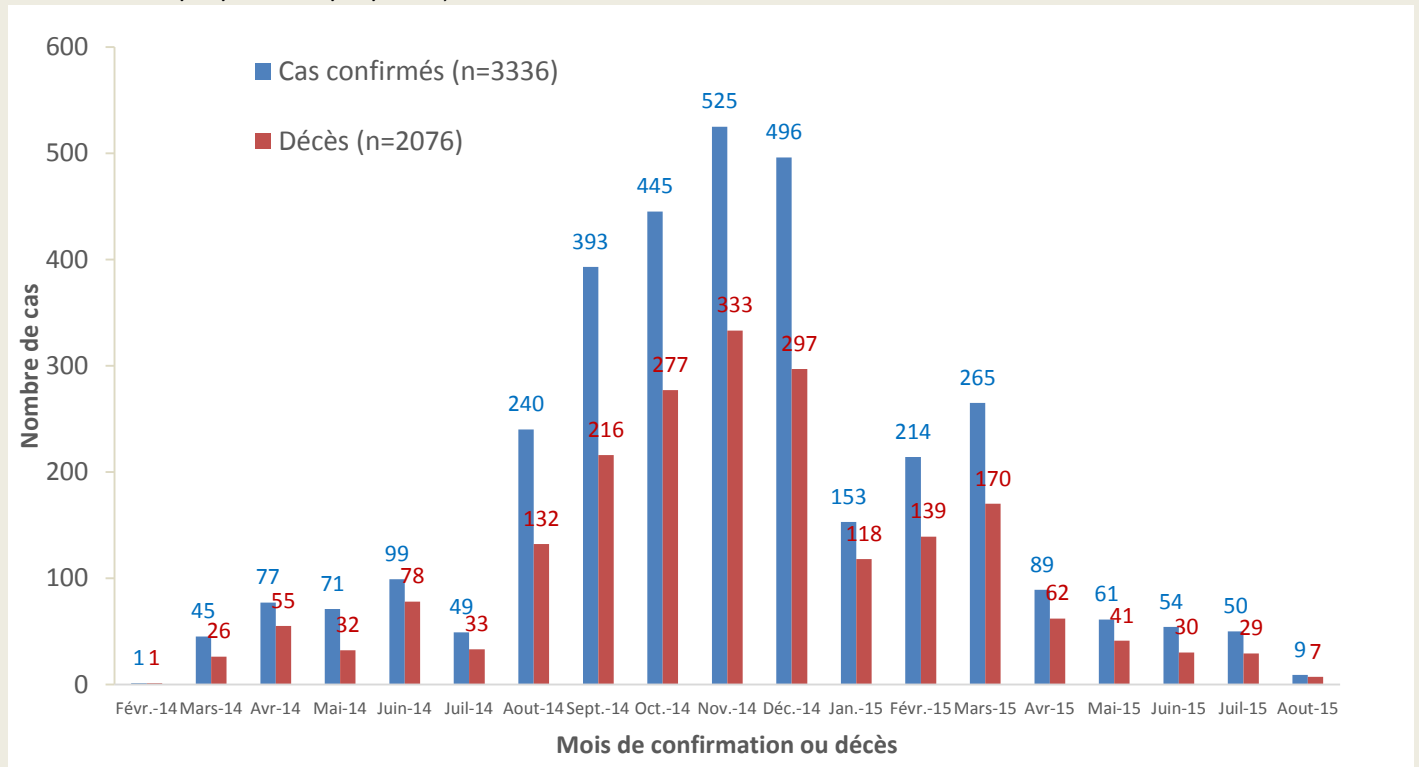



### Guinée - Epidémie de la Maladie à virus Ebola

Carte 2. Répartition par préfectures des cas confirmés et classification des préfectures selon le niveau d'alerte, 05/08/2015-26/08/2015 (21 jours), Guinée

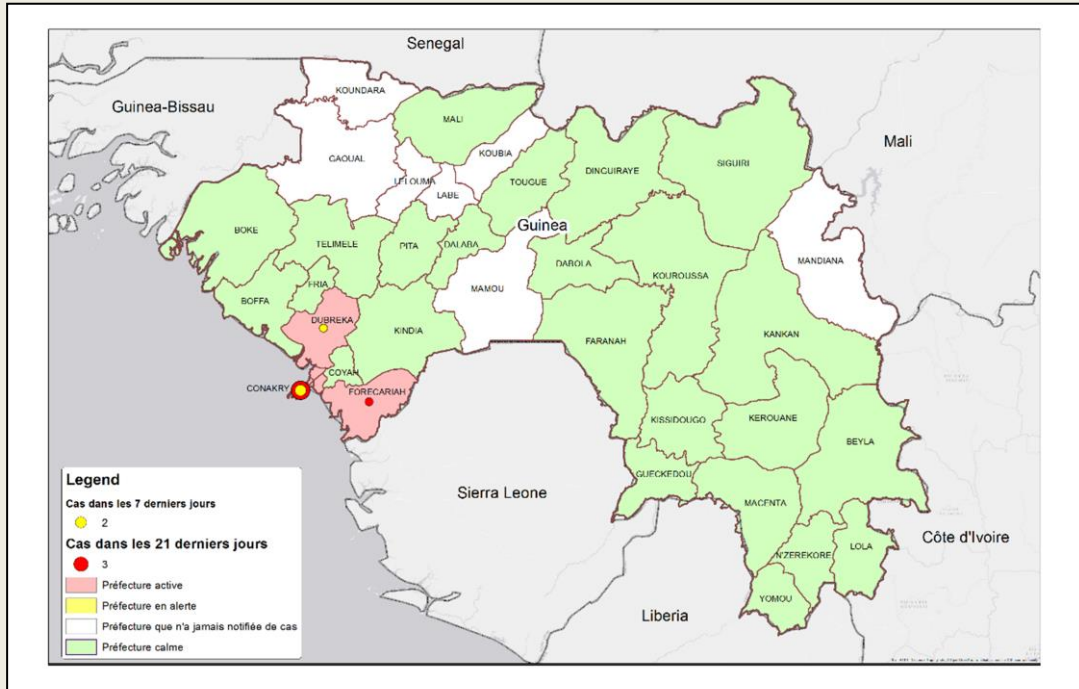

Carte 4. Répartition par sous-préfectures des cas confirmés et classification des sous-préfectures selon le niveau d'alerte, 05/08/2015-26/08/2015 (21 jours), Dubréka

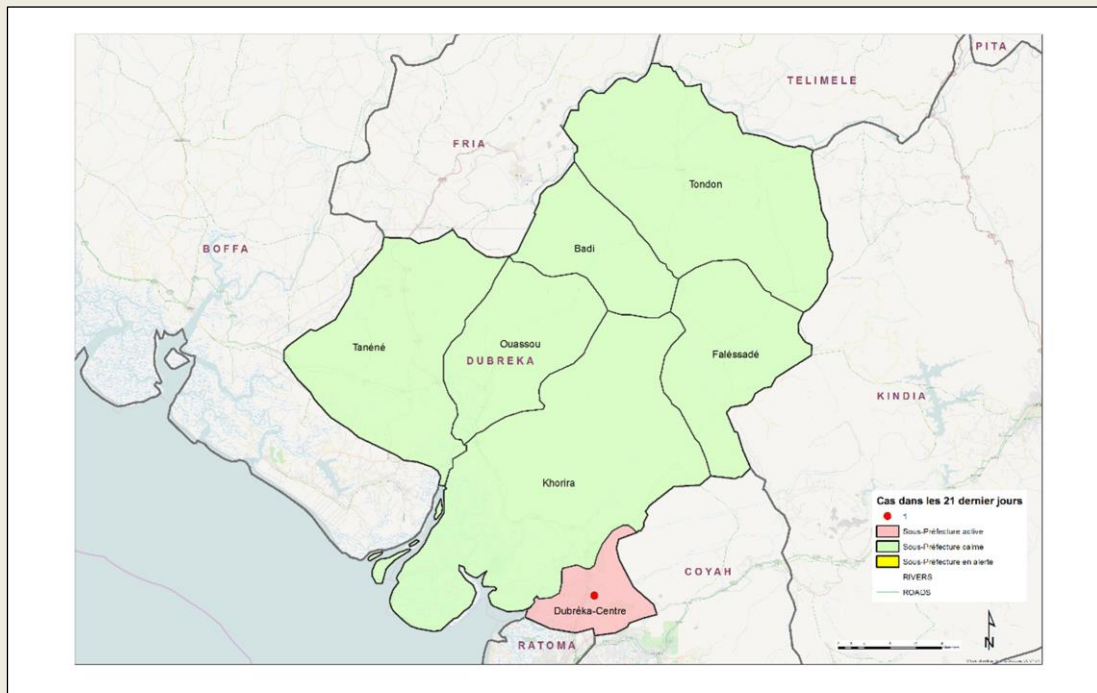



### Guinée - Epidémie de la Maladie à virus Ebola

Carte 3. Répartition par sous-préfectures des cas confirmés et classification des sous-préfectures selon le niveau d'alerte, 05/08/2015-26/08/2015 (21 jours), Conakry

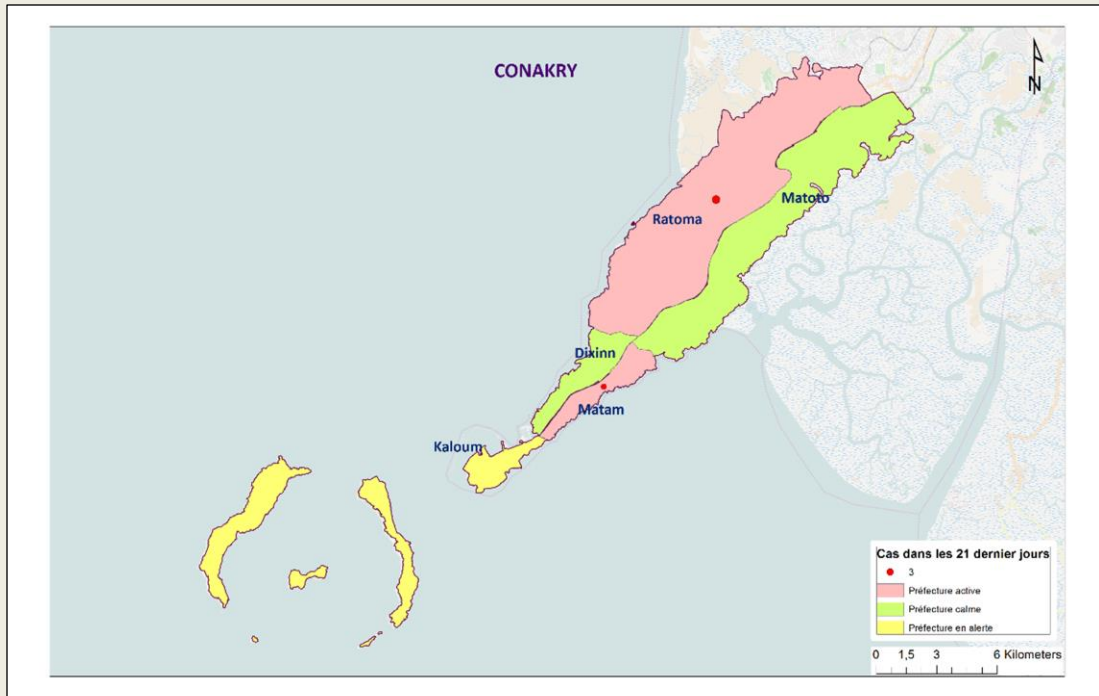

Carte 4. Répartition par sous-préfectures des cas confirmés et classification des sous-préfectures selon le niveau d'alerte, 05/08/2015-26/08/2015 (21 jours), Forécariah

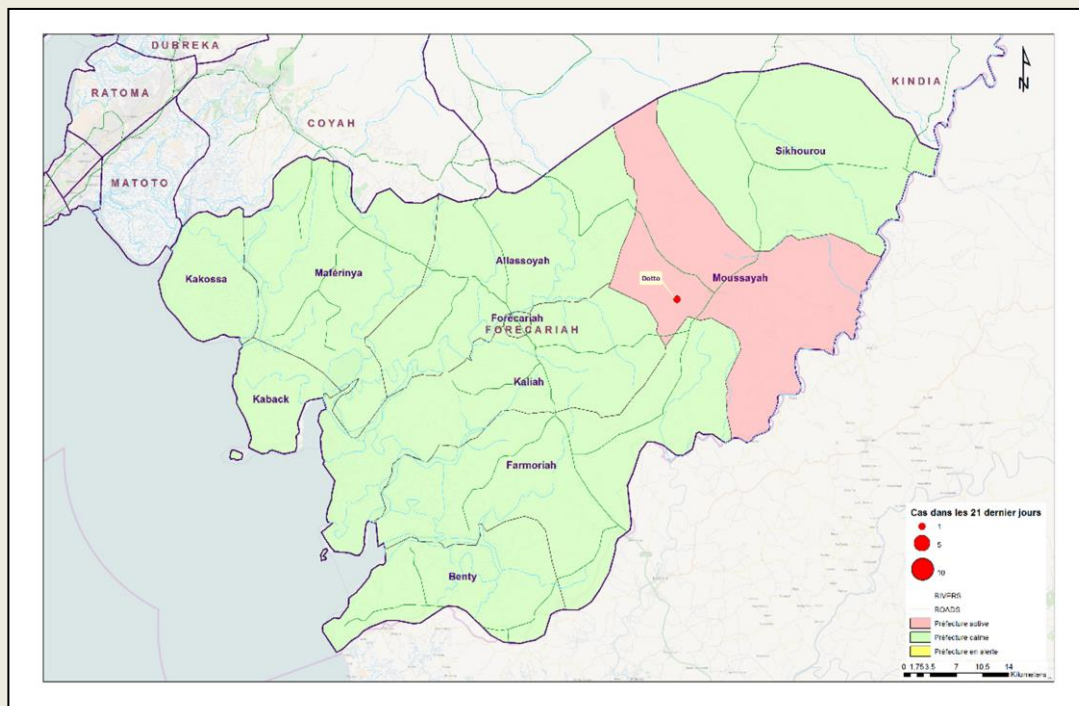





### Guinée - Epidémie de la Maladie à virus Ebola

**Table 8.** Répartition des cas confirmés par sous-préfecture du 05/08/2015-26/08/2015 (21 jours), Guinée

PREFECTURE	SOUS PREFECTURE	CONFIRME	DECES	
			COMMUNAUTAIRE	CTE
CONAKRY	Ratoma	3	1	1
	Matam	2	0	1
DUBREKA	Dubreka-centre	1	1	0
FORECARIAH	Moussayah	1	0	0
<b>TOTAL</b>		<b>7</b>	<b>2</b>	<b>2</b>

**Graphique 3.** Répartition des cas confirmés par statut professionnel parmi le personnel de santé, 30/12/2013 – 26/08/2015, Guinée

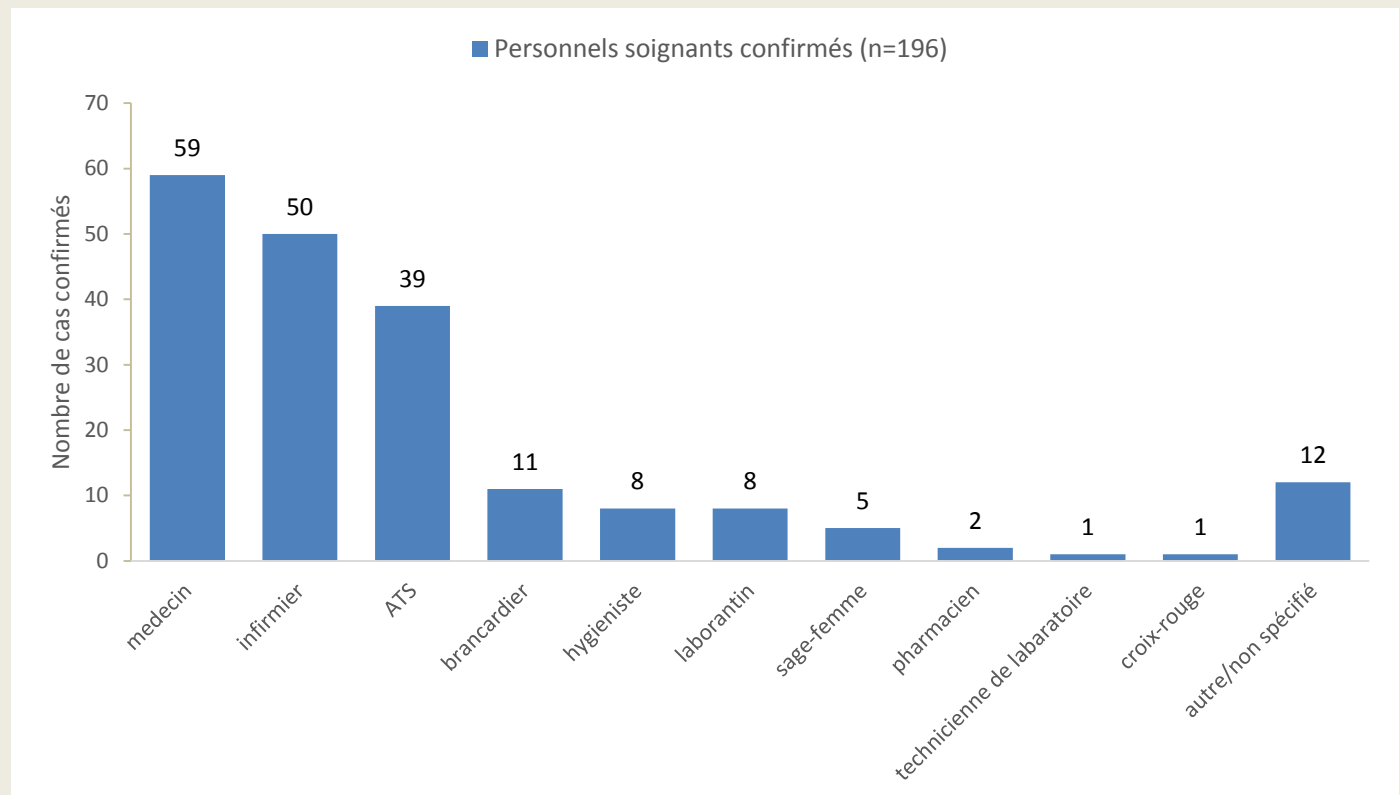



**Guinée - Epidémie de la Maladie à virus Ebola**

**Graphique 4.** Distribution par préfecture des cas confirmés et probables parmi le personnel de santé, 30/12/2013 – 26/08/2015, Guinée

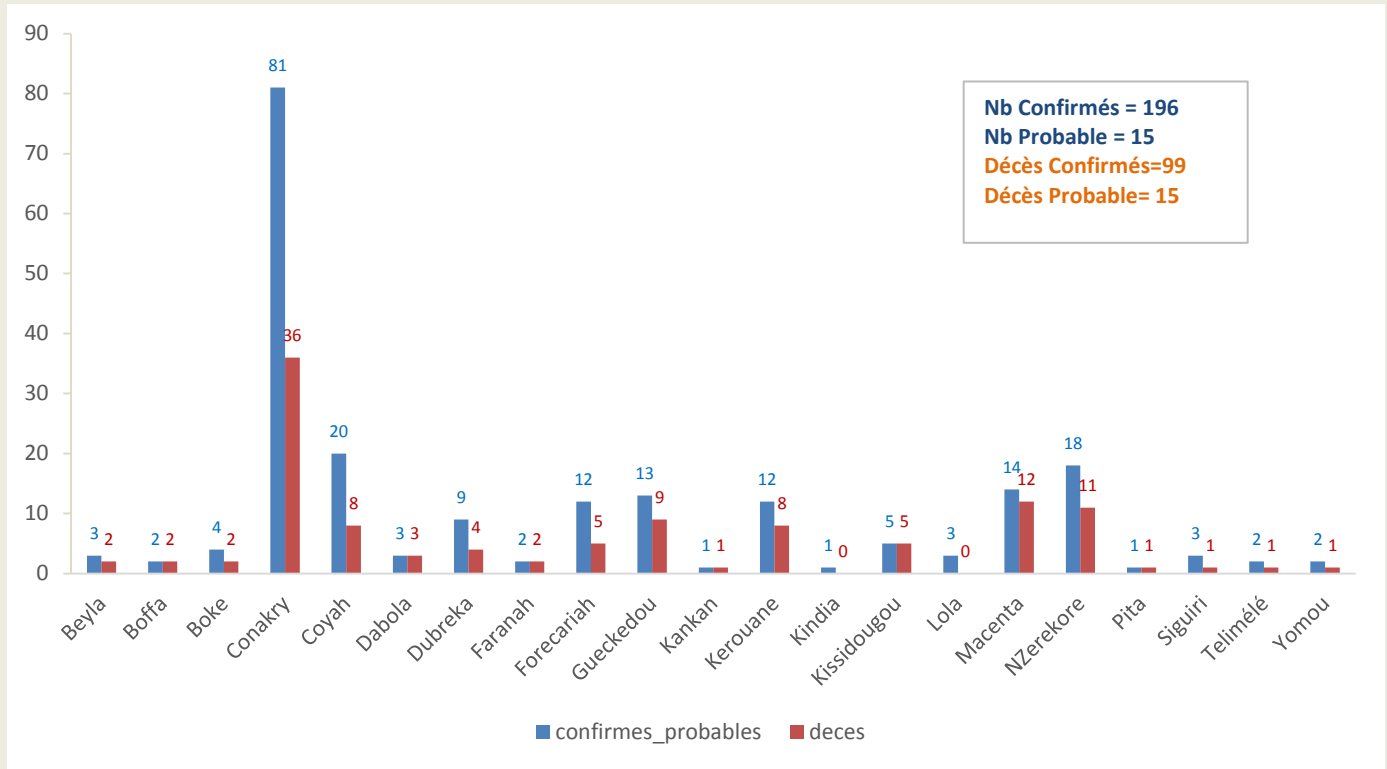

**Graphique 5.** Evolution hebdomadaire selon le statut final des patients(Confirmés) au CTE, 30/12/2013-26/08/2015, Guinée

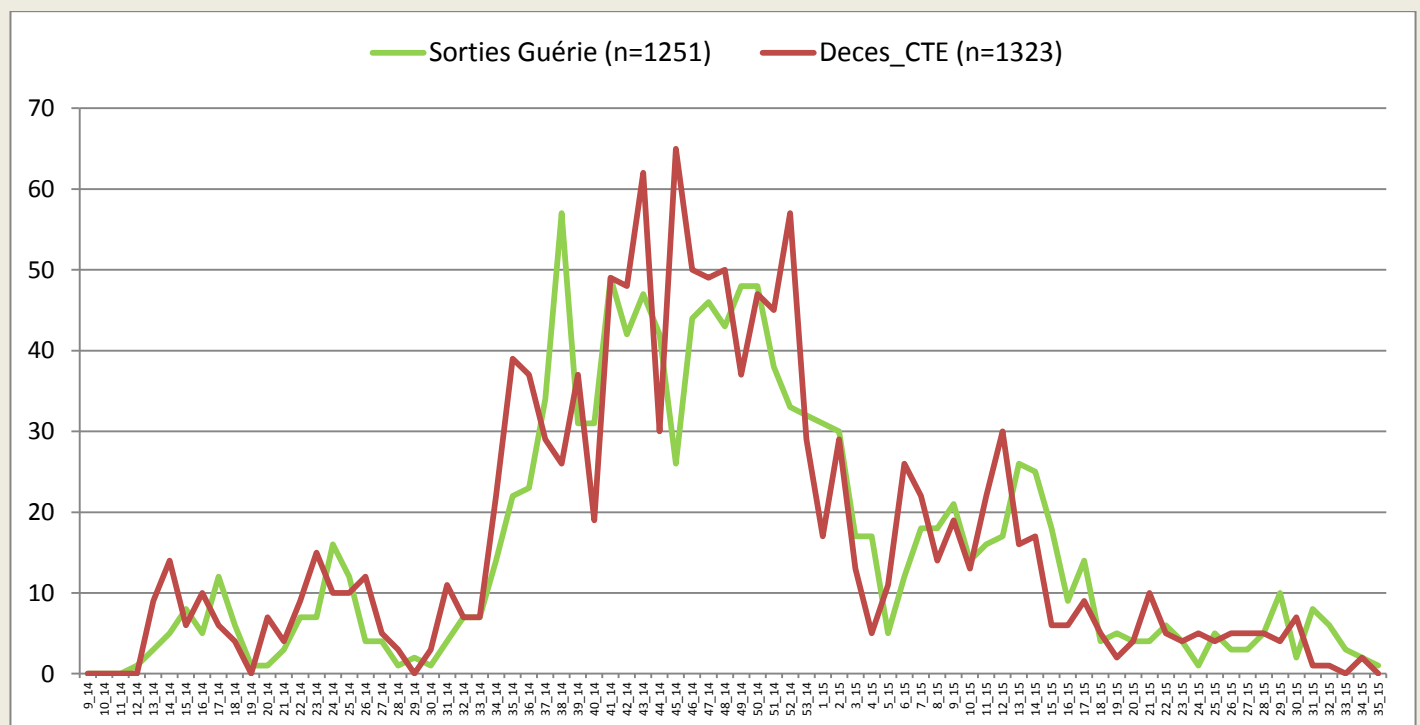

\*Valeurs manquantes pour le statut final =52





### Guinée - Epidémie de la Maladie à virus Ebola

Carte 6. Classification des préfectures selon le nombre d'alerte des maladies fébriles, 26/08/2015, Guinée

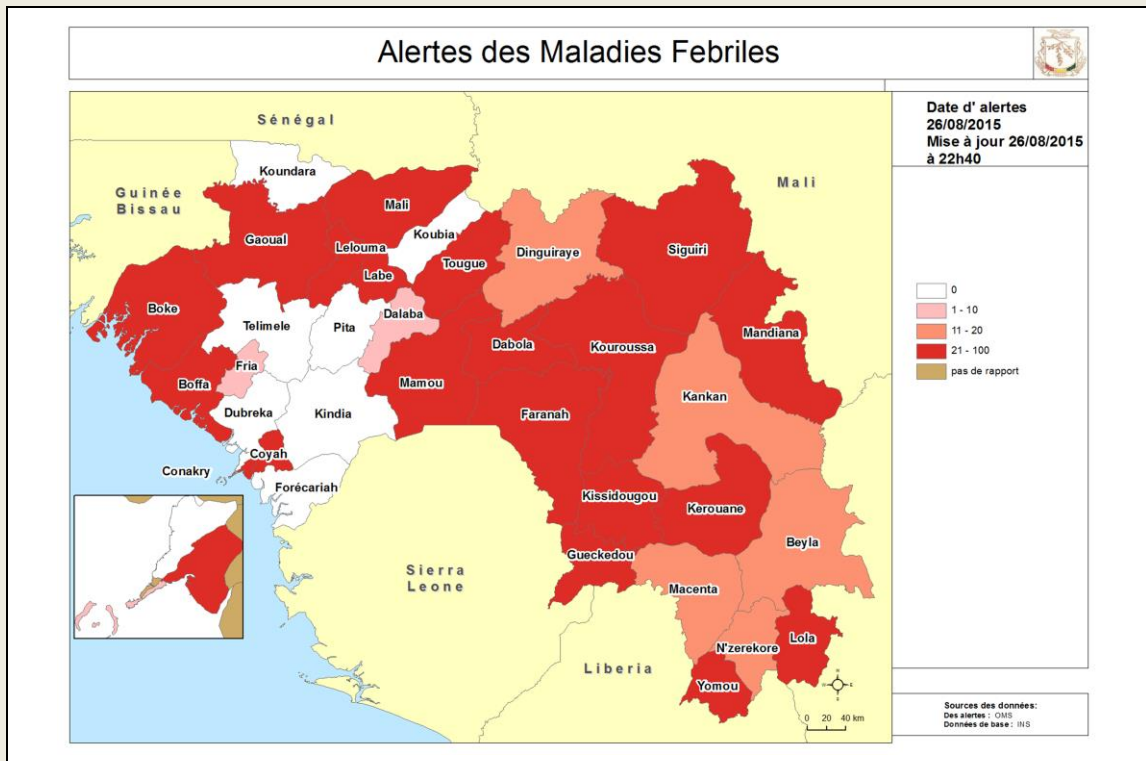

Carte 7. Classification des préfectures selon le nombre d'alerte des décès communautaires, 26/08/2015, Guinée

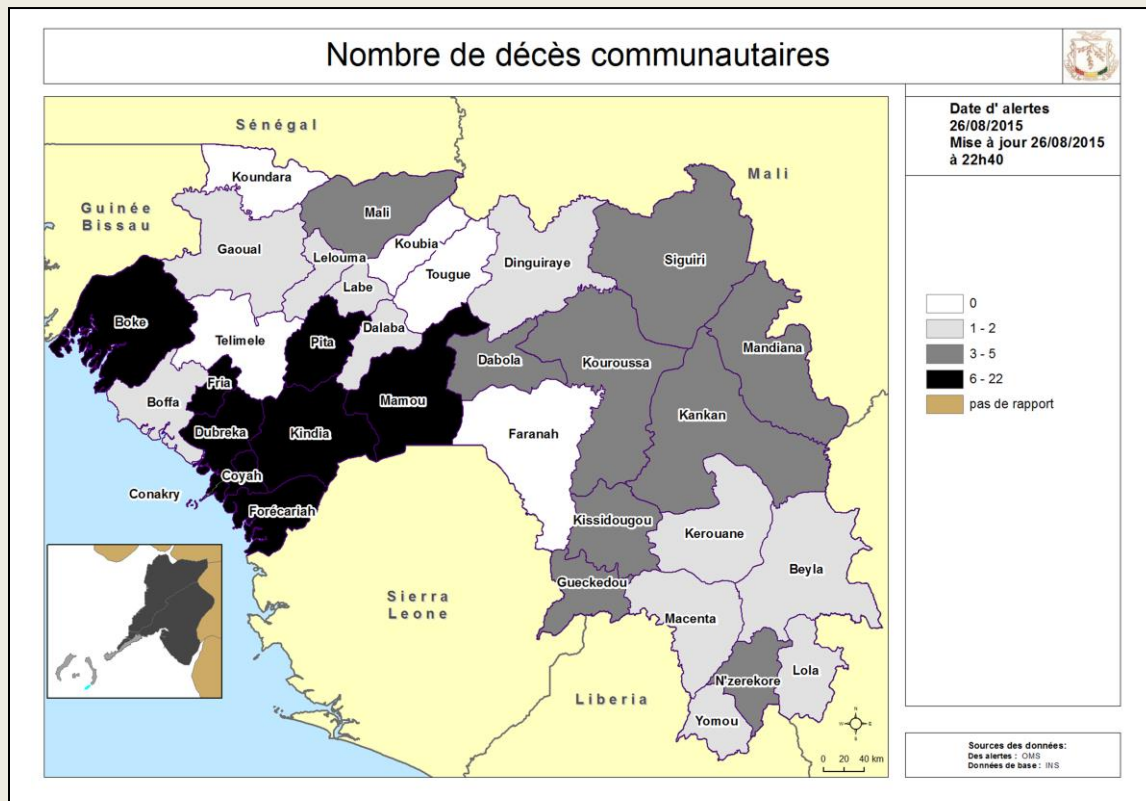

**Guinée - Epidémie de la Maladie à virus Ebola**
**Table 9.** Tableau récapitulatif des échantillons testés le 26/08/2015, Guinée

LABORATOIRES	Echantillons testés	Echantillons positifs	Echantillons négatifs	Décédés testés	Décédés positifs	Nouveaux Cas	Tests en cours
IPD Donka (GUI_EBOV_IPD)	43	0	43	36	0	0	0
EUMlab Coyah (GUI_EBOV_EUMLAB)	28	0	28	28	0	0	0
CREMS Kindia (GUI_EBOV_CREMS)	6	0	6	5	0	0	0
IP France Macenta (GUI-EBOV- IPF)	0	0	0	0	0	0	0
KPLAN Forécariah (GUI_EBOV_ K-PLAN)	10	1	9	7	0	0	0
REDC Conakry (GUI_EBOV REDC)	18	0	18	10	0	0	0
PHAC Kamsar (GUI_EBOV)	0	0	0	0	0	0	0
KPLAN ID Conakry (GUI EBOV KPLAN ID)	7	0	7	7	0	0	0
<b>Total</b>	<b>112</b>	<b>1</b>	<b>111</b>	<b>93</b>	<b>0</b>	<b>0</b>	<b>0</b>

**Table 10.** Situation globale des cas confirmés, probables et suspects, 26/08/2015, Guinée

<b>Guinée 26/08/2015 18:00</b>		
Classification épidémiologique	Nombre	Décédé
Confirmé	3336	2076 (62,2 %)
Probable	452	452 (100,0 %)
Suspect	9	0 (0,0 %)
<b>Total</b>	<b>3797</b>	<b>2528 (66,6 %)</b>

Note: L'augmentation du nombre total de cas probables s'explique en partie par la mise en place du nouveau système de notification des décès communautaires non-prélevés avec lien épidémiologique avéré



### Guinée - Epidémie de la Maladie à virus Ebola

#### Données épidémiologiques, Ebola\_Guinée 26/08/2015

Description	Totaux	Conakry	Gueckedou	Macenta	Dabola	Kissidougou	Dinguiraye	Telimele	Beffa	Kouroussa	Siguiri	Pita	Nzérékoré	Yomou	Dubréka	Forécariah	Kerouane	Coyah	Dalaba	Beyla	Kindia	Lola	Boke	Mamou	Mali	Faranah	Kankan	Fria	Koundara	Gaoual	Tougué
<b>Nouveaux cas enregistrés ce jour*</b>																															
Nouveaux Cas suspects	3	2														1															
Nouveaux Cas Probables	0																														
Nouveaux Cas confirmés	0																														
<b>Total des nouveaux cas enregistrés ce jour</b>	<b>3</b>	<b>2</b>	<b>0</b>	<b>0</b>	<b>0</b>	<b>0</b>	<b>0</b>	<b>0</b>	<b>0</b>	<b>0</b>	<b>0</b>	<b>0</b>	<b>0</b>	<b>0</b>	<b>0</b>	<b>1</b>	<b>0</b>	<b>0</b>	<b>0</b>	<b>0</b>	<b>0</b>	<b>0</b>	<b>0</b>	<b>0</b>	<b>0</b>	<b>0</b>	<b>0</b>	<b>0</b>	<b>0</b>	<b>0</b>	<b>0</b>
<b>Cumul des cas</b>																															
Total des Cas suspects	9	3	0	0	0	0	0	0	0	0	0	0	0	0	0	4	0	0	0	0	1	0	1	0	0	0	0	0	0	0	0
Total des Cas Probables	452	37	112	27	5	36	1	3	17	2	8	1	43	0	13	52	1	7	0	0	35	18	4	0	0	24	1	5	0	0	0
Total des Cas confirmés	3336	568	270	717	8	100	0	40	36	18	26	7	213	11	147	423	160	237	9	47	78	93	32	0	5	46	31	12	0	0	2
<b>Cumul (des cas confirmés, probables et suspects)</b>	<b>3797</b>	<b>608</b>	<b>382</b>	<b>744</b>	<b>13</b>	<b>136</b>	<b>1</b>	<b>43</b>	<b>53</b>	<b>20</b>	<b>34</b>	<b>8</b>	<b>256</b>	<b>11</b>	<b>160</b>	<b>479</b>	<b>161</b>	<b>244</b>	<b>9</b>	<b>47</b>	<b>114</b>	<b>111</b>	<b>37</b>	<b>0</b>	<b>5</b>	<b>70</b>	<b>32</b>	<b>17</b>	<b>0</b>	<b>0</b>	<b>2</b>
<b>Décès</b>																															
Nouveaux décès confirmés ce jour *	0																														
Nouveaux décès probables ce jour *	0																														
Total des décès probables	452	37	112	27	5	36	1	3	17	2	8	1	43	0	13	52	1	7	0	0	35	18	4	0	0	24	1	5	0	0	0
Total des décès confirmés	2076	281	204	474	8	71	0	17	26	11	16	3	138	5	88	281	97	132	2	28	50	66	18	0	3	31	20	5	0	0	1
<b>Cumul des deces ( probables et confirmés)</b>	<b>2528</b>	<b>318</b>	<b>316</b>	<b>501</b>	<b>13</b>	<b>107</b>	<b>1</b>	<b>20</b>	<b>43</b>	<b>13</b>	<b>24</b>	<b>4</b>	<b>181</b>	<b>5</b>	<b>101</b>	<b>333</b>	<b>98</b>	<b>139</b>	<b>2</b>	<b>28</b>	<b>85</b>	<b>84</b>	<b>22</b>	<b>0</b>	<b>3</b>	<b>55</b>	<b>21</b>	<b>10</b>	<b>0</b>	<b>0</b>	<b>1</b>
<b>Letalité des cas confirmés</b>	<b>62%</b>	<b>49%</b>	<b>76%</b>	<b>66%</b>	<b>100%</b>	<b>71%</b>	<b>0%</b>	<b>43%</b>	<b>72%</b>	<b>61%</b>	<b>62%</b>	<b>43%</b>	<b>65%</b>	<b>45%</b>	<b>60%</b>	<b>66%</b>	<b>61%</b>	<b>56%</b>	<b>22%</b>	<b>60%</b>	<b>64%</b>	<b>71%</b>	<b>56%</b>	<b>0%</b>	<b>60%</b>	<b>67%</b>	<b>65%</b>	<b>42%</b>	<b>0%</b>	<b>0%</b>	<b>50%</b>
<b>Agents de sante</b>																															
Nouveaux cas confirmés enregistrés parmi les agents de santé ce jour*	0																														
Cumul des cas confirmés parmi les agents de santé.	196	76	8	13	3	5	0	1	2	0	3	1	18	2	9	10	12	20	0	3	1	3	4	0	0	1	1	0	0	0	0
Cumul des cas probables parmi les agents de santé	15	5	5	1	0	0	0	1	0	0	0	0	0	0	0	2	0	0	0	0	0	0	0	0	0	1	0	0	0	0	0
Cumul (des cas confirmés et probables) parmi les agents de santé	211	81	13	14	3	5	0	2	2	0	3	1	18	2	9	12	12	20	0	3	1	3	4	0	0	2	1	0	0	0	0
Nouveaux décès enregistrés parmi les agents de santé ce jour	0	0	0	0	0	0	0	0	0	0	0	0	0	0	0	0	0	0	0	0	0	0	0	0	0	0	0	0	0	0	0
Cumul des décès confirme parmi les agents de sante	99	31	4	11	3	5	0	0	2	0	1	1	11	1	4	3	8	8	0	2	0	0	2	0	0	1	1	0	0	0	0
Cumul des décès (Confirmes + probables) parmi les agents de sante	114	36	9	12	3	5	0	1	2	0	1	1	11	1	4	5	8	8	0	2	0	0	2	0	0	2	1	0	0	0	0
<b>Admissions et sorties CTE</b>																															
Nouvelles admissions au CTE ce jour *	6	5														1															
Nombre total des cas hospitalisés dans le CTE	13	7	0	0	0	0	0	0	0	0	0	0	0	0	0	5	0	0	0	0	1	0	0	0	0	0	0	0	0	0	0
Nombre total des sorties ce jour du CTE	6	6	0	0	0	0	0	0	0	0	0	0	0	0	0	0	0	0	0	0	0	0	0	0	0	0	0	0	0	0	0
Cumul des admissions au CTE	6313	2139	1528	1391	0	0	0	0	0	0	8	3	126	0	0	550	12	416	0	0	102	0	38	0	0	0	0	0	0	0	0
<b>Contacts</b>																															
Nouveaux contacts enregistrés ce jour *	1	1	0	0	0	0	0	0	0	0	0	0	0	0	0	0	0	0	0	0	0	0	0	0	0	0	0	0	0	0	0
Nombre de contacts sortis ce jour	0	0													0	0															
Nombre de contacts a suivre ce jour	370	269													8	93															
Nombre de contacts suivis ce jour	365	264													8	93															
Pourcentage des contacts suivis (%)	98,65	98%													100%	100%															
<b>Laboratoire</b>																															
Nombre d'échantillons collectes ce jour	111	68														9		28			6										
Nombre d'échantillons en cours de test	0	0	0	0									0			0		0			0		0								
Total des échantillons testés	20308	11255	2393	253									115			1688		3060			986		558								
Date de confirmation du dernier cas		23/08/2015	20/12/2014	26/04/2015	24/12/2014	7/02/2015			30/12/2014	20/04/2015	9/12/2014	26/03/2015	5/10/2014	23/01/2015	7/09/2014	25/08/2015	14/08/2015	18/12/2014	21/07/2015	9/10/2014	8/01/2015	28/04/2015	23/04/2015	1/07/2015		19/02/2015	28/01/2015	11/01/2015	11/07/2015		1/02/2015
Nombre de jour avec zéro(0) cas confirmé	3	249	181	245	200			239	128	260	153	325	215	353	1	12	251	36	321	230	128	184	56		188	210	227	46			206